



RPR1. Senderinformation

Oktober 2021

RPR1. Senderinformation

Website: www.RPR1.de

Sendegebiet: Rheinland-Pfalz,
Region Rhein-Main,
Süd-Nordrhein-Westfalen,
Teile des Saarlands,
Teile von Baden-Württemberg

Musikfarbe: HOT AC:
Die beste Musik für RLP.

Kernzielgruppe: 14-49 Jahre

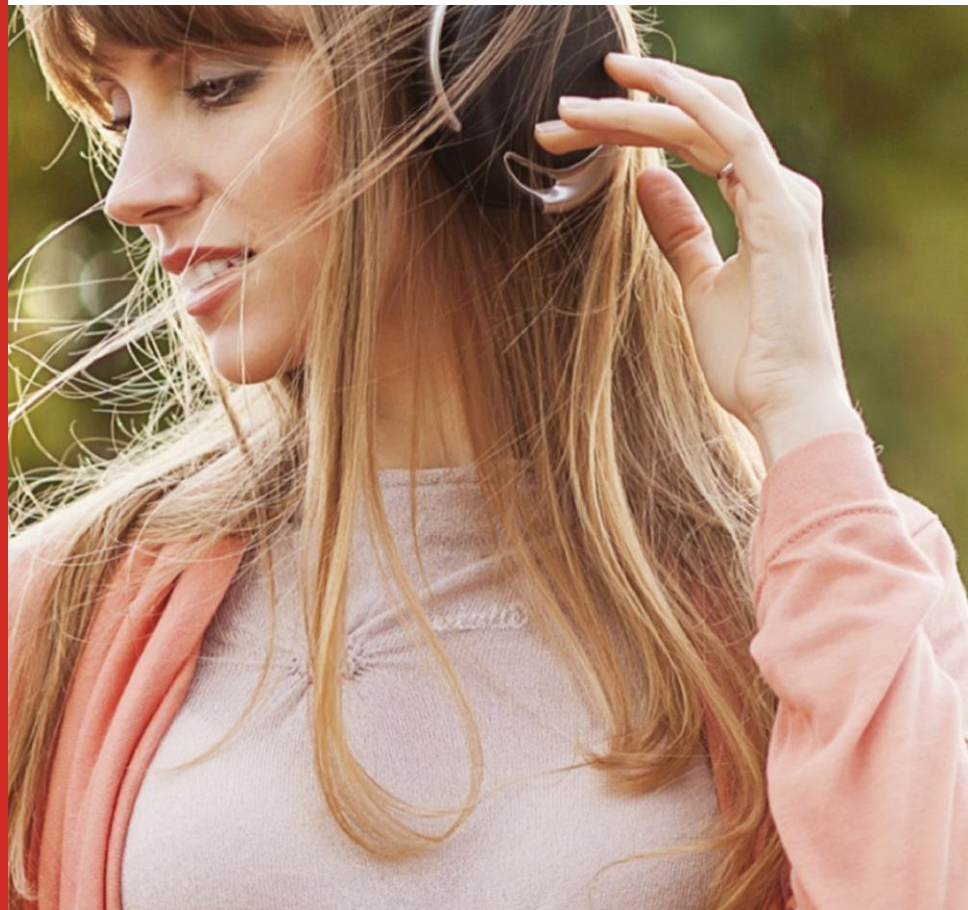

RPR1. Bestandteil folgender Kombinationen:

RMS AUDIO TOTAL

RMS AUDIO KOMPAKT

RMS SUPER KOMBI

RMS SUPER KOMBI SMART

RMS AFTER WORK

RMS WEEKEND KOMBI

RMS WEST KOMBI

RMS SÜDWEST KOMBI

RMS KOMBI BaWü + Rhl.-Pfalz

Rheinland-Pfalz/Saarland-Kombi

RPR Kombi

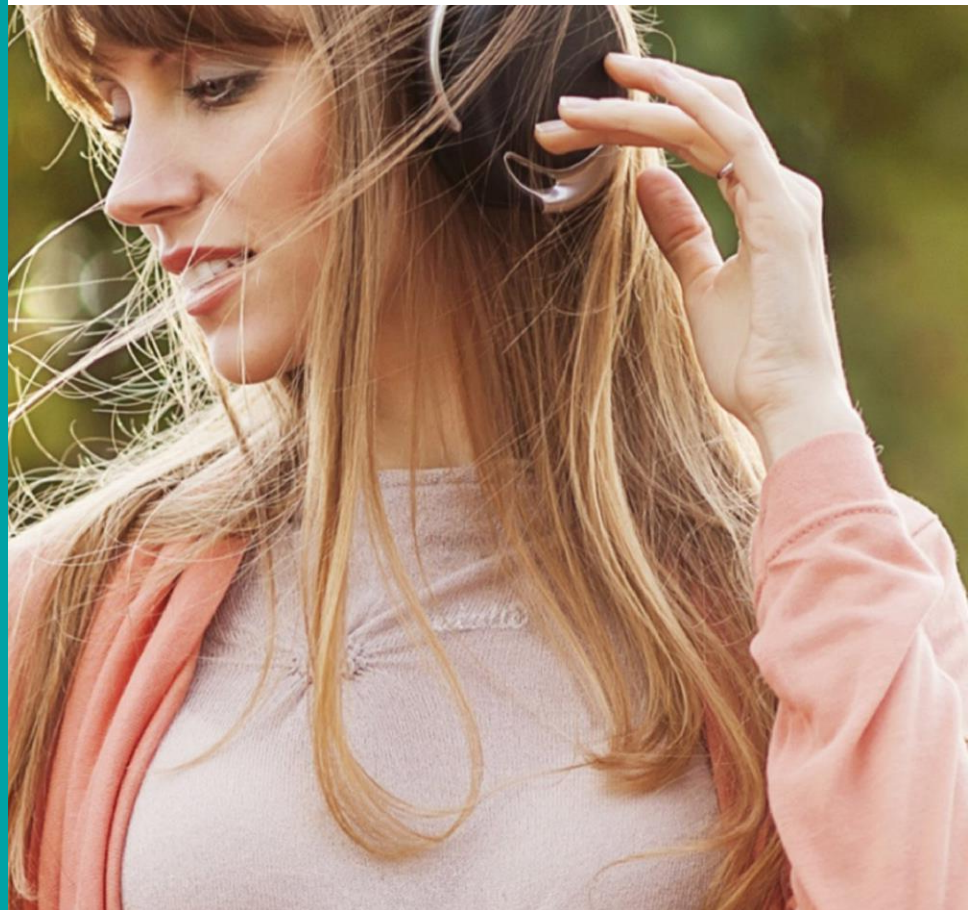

RPR1. Programm- und Musikformat

RPR1. ist der erste landesweite private Radiosender in Deutschland. Als Nr. 1 der Privatradios in Rheinland-Pfalz erreicht RPR1. technisch über 13 Millionen Menschen. Im Gebiet von Köln bis Baden-Baden und von Frankfurt bis Luxemburg schalten täglich über eine Million Hörer*innen den Sender ein. Das Programm im AC-Format (Adult Contemporary) konzentriert sich dabei auf die Zielgruppe der 14- bis 49-Jährigen.

RPR1. ist das Radio aus und für Rheinland-Pfalz. Lokal, regional und landesweit – RPR1. ist vor Ort und stets näher dran als alle anderen. Und das crossmedial: Radio über UKW und DAB+, Online mit eigener App und Webradio, in den Sozialen Medien und mit vielen Events im gesamten Sendegebiet.

RPR1. ist der Tagesbegleiter Nr. 1 mit der besten Musik und Information für Rheinland-Pfalz.

RPR1. Programm und Musikformat

RPR1. überrascht täglich mit neuen Aktionen, Gewinnspielen und Ideen – sowohl im Programm als auch vor Ort.

Dazu sind die Moderatoren regelmäßig mit dem RPR1.Live-Mobil unterwegs und senden aus dem Sendegebiet.

Dazu täglich: Ihre Region immer zur halben Stunde. Nur bei RPR1. bekommen Sie von 06:00 Uhr bis 18:00 Uhr den Nachrichtenüberblick aus der Region. Dazu gibt es immer zur vollen Stunde die Wetternachrichten mit regionalem Bezug.

Die schnellsten Verkehrsmeldungen und zuverlässigsten Blitzmeldungen aus dem Sendergebiet – live und nonstop – komplettieren das RPR1.Programm.

Der „Grundstein“ zur Philosophie von RPR1.: Die Region – der Bereich, in dem die Menschen arbeiten, wohnen und ihre Freizeit verbringen – dort ist RPR1. vertreten.

Live-Reporter aus den Regional- und Außenstudios informieren die Hörerinnen und Hörer und recherchieren vor Ort – in Ludwigshafen, Mainz, Koblenz, Trier, Köln und Kaiserslautern.

Kurz gesagt: RPR1. sendet von der Südpfalz bis nach Köln.

RPR1. Medialeistung

**GESAMT-
REICHWEITE:
186 TSD.
HÖRER
(MO-FR)**

RPR1 erreicht 186 Tsd. Hörer in der Durchschnittsstunde (Mo-Fr).

**14-49:
92 TSD.
= ANTEIL
VON 49%**

Anteil der Zielgruppe 14 bis 49 Jahre liegt mit 92 Tsd. Hörern (Mo-Fr) bei 49%

**RHEINLAND-
PFALZ:
150 TSD.
HÖRER
(MO-FR)**

Im Bundesland Rheinland-Pfalz erreicht RPR1. 150 Tsd. Hörer in der Durchschnittsstunde (Gesamt, Mo-Fr).

**GESAMT-
REICHWEITE
153 TSD. (SA)
147 TSD. (SO)**

Die Gesamtreichweite am Wochenende beträgt 153 Tsd. Hörer am Samstag und 147 Tsd. Hörer am Sonntag

RPR1. ma 2021 Audio Update Summary

REICHWEITE IN TSD.

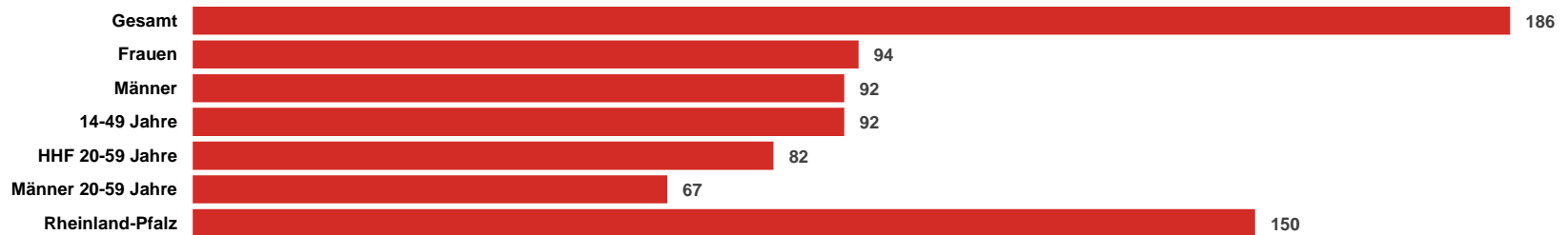

TKP IN EURO

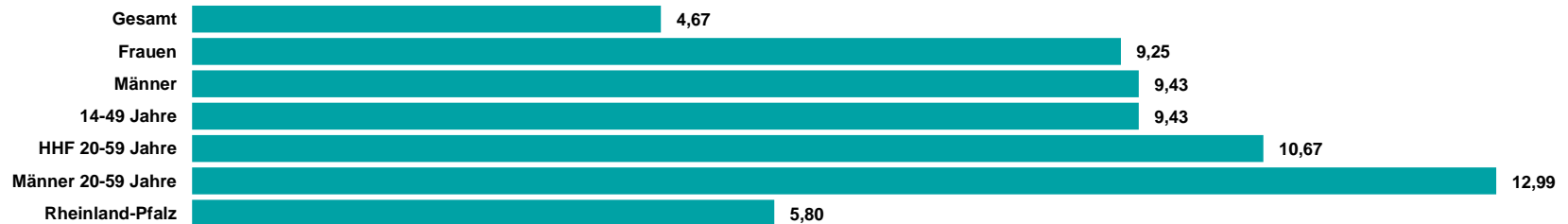

Quelle: ma 2021 Audio Update, dspr. Bev. 14+, Brutto-Reichweite in der ø-Std. 6-18 Uhr, Mo-Fr, Preise 2022

HHF = Haushaltsführende

RMS

DER AUDIOVERMARKTER.