



R.SH Radio Schleswig-Holstein Senderinformation

Oktober 2020

R.SH Radio Schleswig-Holstein Senderinformation

Website: www.RSH.de

Sendegebiet: Schleswig-Holstein, Hamburg,
Teile von Niedersachsen und
Mecklenburg-Vorpommern

Musikfarbe: AC/EHR (Adult Contemp./
European Hit Radio)

Kernzielgruppe: 14-59 Jahre



R.SH Radio Schleswig- Holstein Bestandteil folgender Kombinationen:

RMS AUDIO TOTAL
RMS AUDIO KOMPAKT
RMS SUPER KOMBI
RMS SUPER KOMBI SMART
RMS AFTER WORK
RMS WEEKEND KOMBI
RMS WEST KOMBI
RMS Kombi Hamburg / Schleswig-Holstein
MACH 3 Kombi Schleswig-Holstein/HH

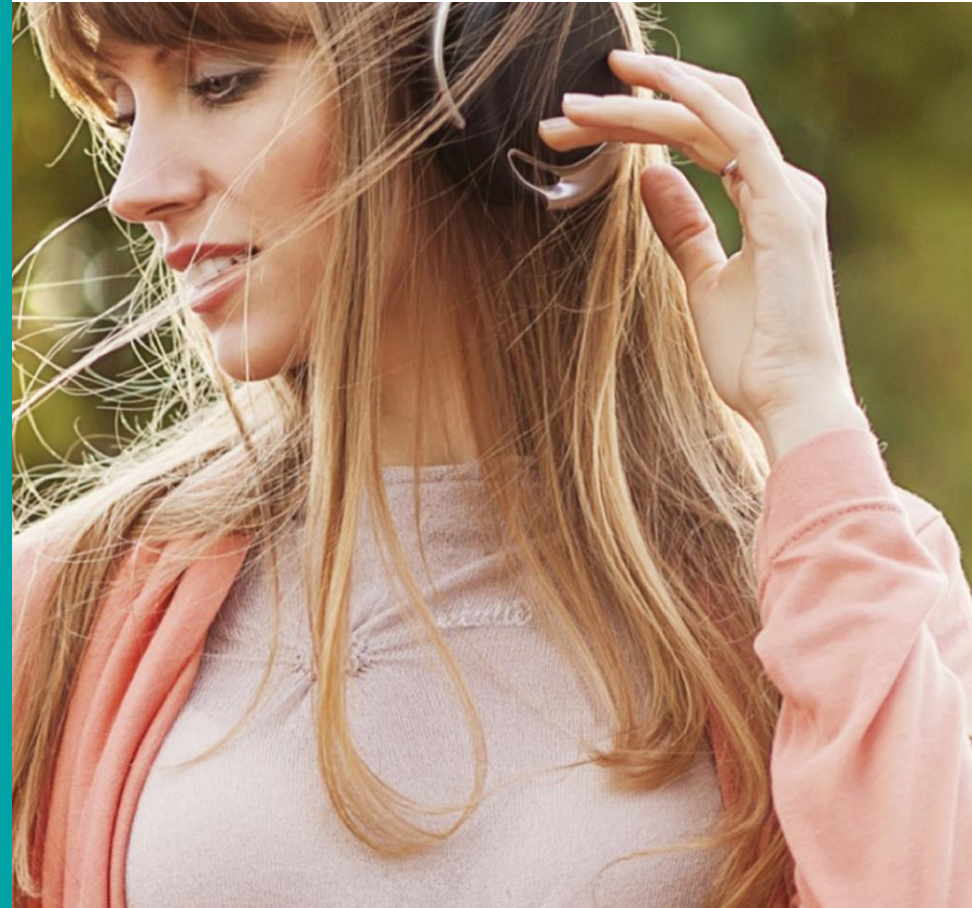

R.SH Radio Schleswig-Holstein Programm und Musikformat

R.SH – Zusammen sind wir Schleswig-Holstein

R.SH, das ist Schleswig-Holstein - nicht nur weil der Sender das Land im Namen trägt. Kein anderer Sender im Norden ist so verbunden mit Land und Leuten.

Als Sender für die ganze Familie ist er 1986 als erster landesweiter Privatsender überhaupt in Deutschland an den Start gegangen. Seither ist er nicht wegzudenken aus dem Radio-Leben der Menschen zwischen Nord- und Ostsee, zwischen Elbe und dänischer Grenze.

Das Erfolgsrezept, das ihn zum meistgehörten Sender macht: ein guter Musikmix, alle wichtigen regionalen Informationen und aktuelle Nachrichten, der beste Wetter- und Verkehrsservice und nicht zuletzt unterhaltsame Aktionen, über die ganz Schleswig-Holstein spricht - und auch die Hamburger Nachbarn zum Einschalten bringt.

Programmhilights: „Die Wach-Mittmann-Show“, „Schleswig-Holstein bei der Arbeit“, „Von 2 bis frei!“ und der „Der R.SH-Abend“.

R.SH Radio Schleswig-Holstein

Medialeistung

**GESAMT-
REICHWEITE
238 TSD.**

R.SH
mit einer
Gesamtreichweite
Mo-Fr von 238Tsd.
Hörern

**14-49:
106 TSD.
= ANTEIL
VON 45%**

Mit 106 Tsd. Hörern
liegt der Anteil in der
ZG 14-49 bei 45%

**NUMMER 1
IN
SCHLESWIG-
HOLSTEIN**

Mit 92 Tsd. Hörern 14-
49 Mo-Fr der
reichweitenstärkste
Sender sowie mit
einem Marktanteil von
34,3% Marktführer im
Gebiet

**GESAMT-
REICHWEITE
241 TSD. (SA)
182 TSD. (SO)**

Gesamtreichweite am
Wochenende liegt bei
241 Tsd. am Samstag
und 182 Tsd. am
Sonntag

R.SH Radio Schleswig-Holstein ma Audio 2020 II Summary

REICHWEITE IN TSD.

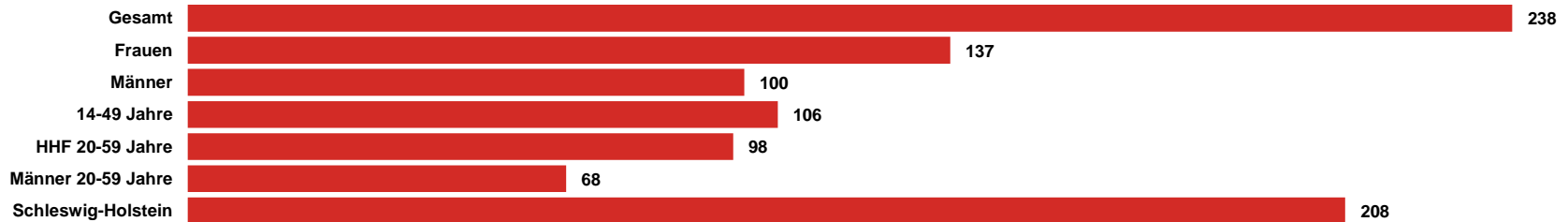

TKP IN EURO

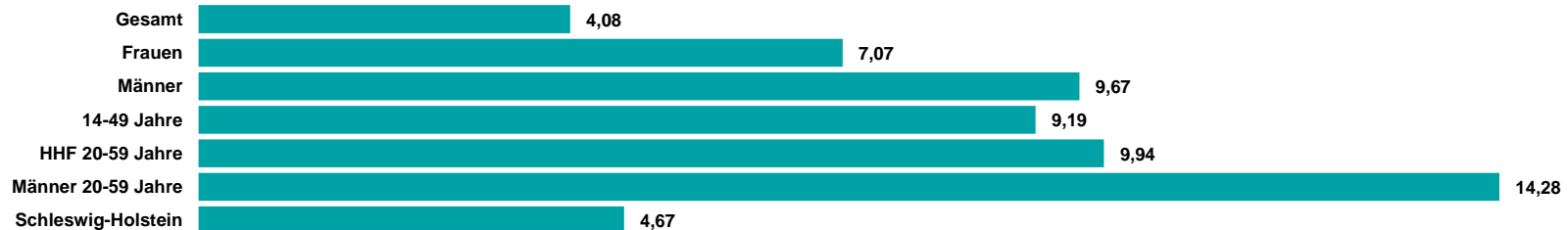

Quelle: ma 2020 Audio II Update, dspr. Bev. 14+, Brutto-Reichweite in der ø-Std. 6-18 Uhr, Mo-Fr, Preise 2021

RMS

DER AUDIOVERMARKTER.